

Pavimento Térreo - ESPAÇO PEDRA GRANDE

Esc.: 1:100

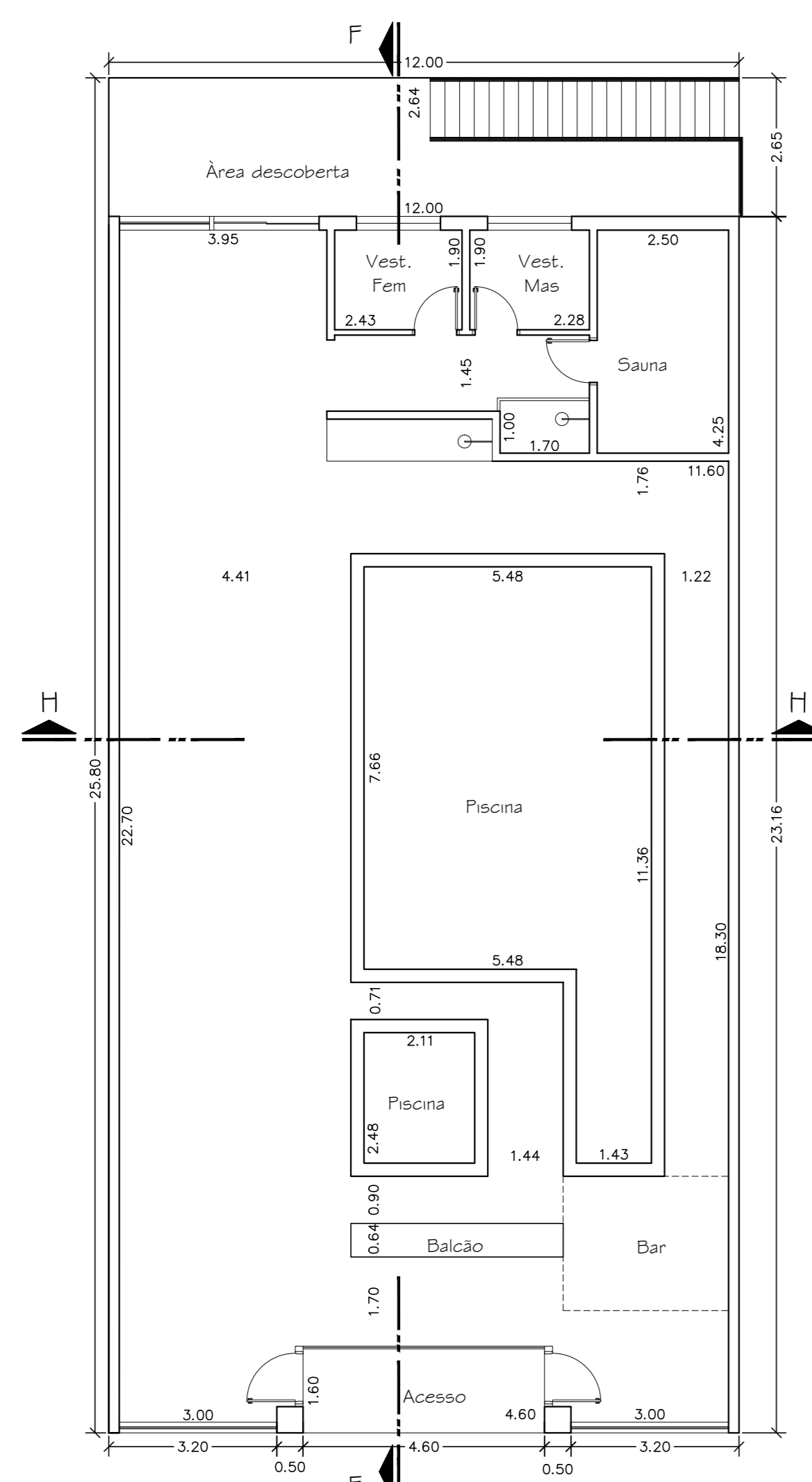

Pav. Interior - Piso Piscina
ESPAÇO IPORANGA

Esc.: 1:100

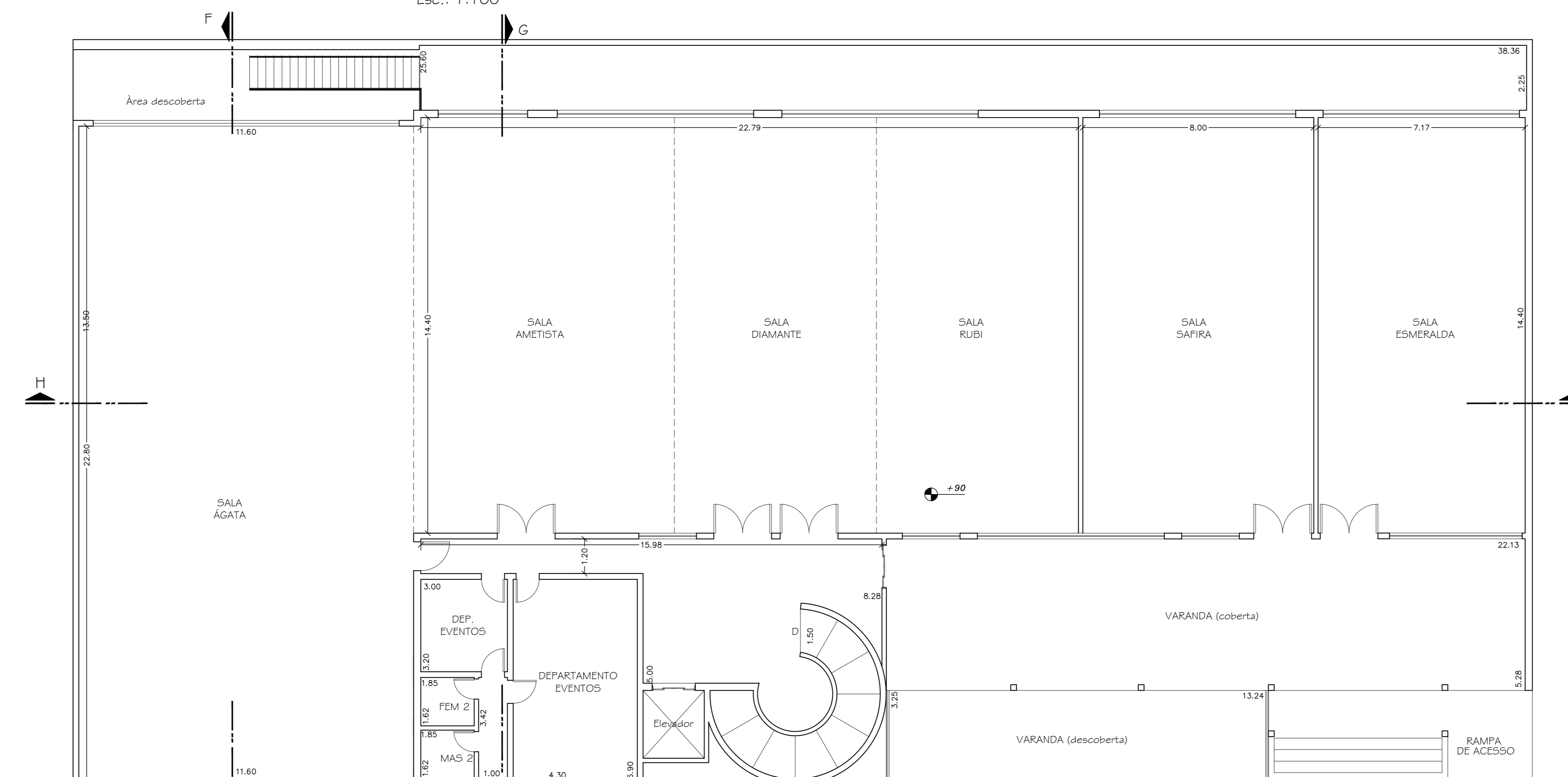

Pavimento Superior - ESPAÇO PEDRA GRANDE

Esc.: 1:100

ESCALA: INDICADA	FOLHA: 01/01	PROC. Nº
PROJETO PARCIAL		Fls.
ESPAÇOS - P. GRANDE E IPORANGA		Ass.
ESTABELECIDO PARA FINS DE APROVAÇÃO ÚNICA E REPERTELA		
OBRA:		
AMPLIAÇÃO COMERCIAL		
HOTEL, CENTRO DE LAZER E EVENTOS		
LOCAL:		
Al. Prof. Lucas Nogueira Garcêz - Nº 4746		
Lote 14 e 15, Quadra A - Itapetinga - Atibaia/SP		
PROPRIETÁRIO:		
Leal Rosa Ind. Com. e Representações Ltda.		
Belmiro da Cruz Leal e/ou Renato Alves Rosa		
Zonamento: EE2		
Cód. Lâmpadas: 0301400100-03091139		
SITUAÇÃO S/ ESCALA		
<small>Declaro que a situação do projeto foi elaborada exclusivamente por parte do profissional responsável pela elaboração do projeto e não se trata de uma cópia de projeto de terceiros. Deixo claro, ainda, que a situação do projeto foi elaborada e aprovada pelo profissional responsável pelo projeto e a responsabilidade é de exclusiva responsabilidade do profissional responsável pelo projeto.</small>		
<small>Proprietário:</small> Leal Rosa Ind. Com. e Representações Ltda. Belmiro da Cruz Leal e/ou Renato Alves Rosa CNPJ: 1572158240001-04		
ÁREAS TERRENO 27.854,50 m²		
RESPONSÁVEL TÉCNICO Eng. Civil Fernando Netto Silveira CRM: 11.829 ART:		
APROVAÇÃO		